



ID: 102996035

01-01-2023

SEM SEGREDOS

**SALA** Sofá modular, em tecido *bouclé* branco, concebido à medida para o projeto, e peças em madeira de tília maciça, caso do candeeiro e da mesa de centro, com desenho de Dino Gonçalves.



FUNCHAL, MADEIRA

---

# BASE INTEMPORAL

---



INTERIORES ABERTOS AO CONFORTO COM PALETA  
NEUTRA, PEÇAS FEITAS À MEDIDA E ESCOLHAS SEGURAS.  
PROJETO ASSINADO POR DINO GONÇALVES.



ID: 102996035

01-01-2023

**RESPONSÁVEL**

O arquiteto e *designer* de interiores Dino Gonçalves assina a decoração deste apartamento, localizado no centro do Funchal e inserido no novo empreendimento de luxo Savoy Residence Insular, do grupo AFA, com projeto de arquitetura do Atelier RH+ Arquitectos.

**ESTAR** Mesa de apoio e *daybed* pertencentes à Coleção Aquarela, composta por peças únicas, em bambu e palha, feitas à mão e desenhadas por Dino Gonçalves.

**REFEIÇÕES** Cozinha integrada na área de refeições. A harmonia entre tons claros e materiais eleitos reforça a unidade visual. Mobiliário e iluminação do Studio Dino Gonçalves.

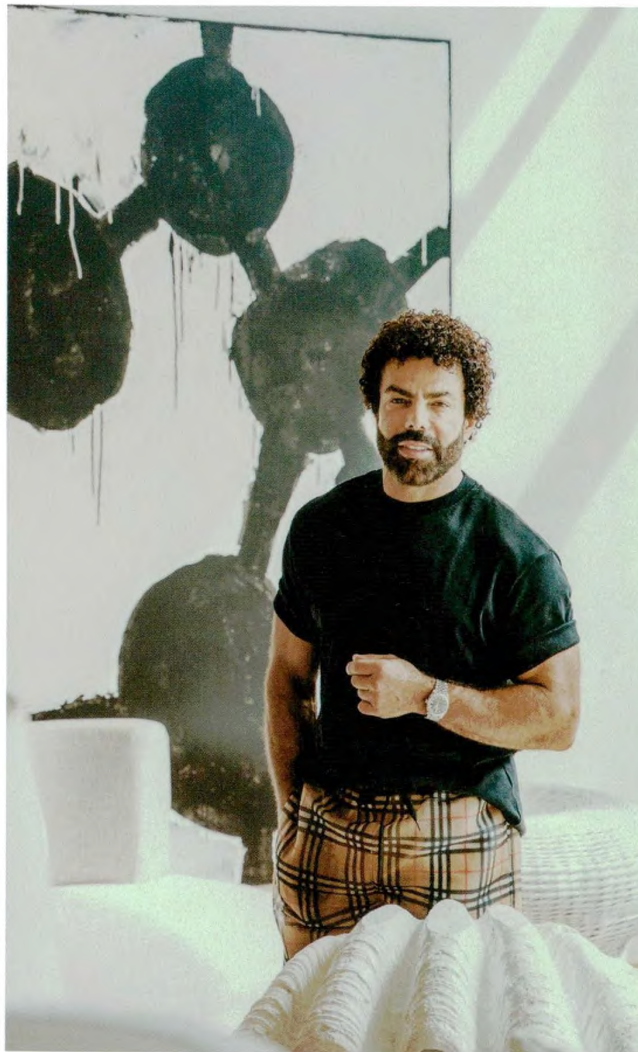



**N**o centro do Funchal, inserido no novo empreendimento de luxo Savoy Residence Insular, do grupo AFA, com projeto de arquitetura do Atelier RH+ Arquitectos, este apartamento, com três quartos, todos eles em suíte, conta com vista desafogada para o mar, a serra e toda a envolvente urbana, bem como decoração assinada por Dino Gonçalves. “As cores e os materiais escolhidos estendem-se, de forma uniforme, a toda a casa, isto é, as cortinas usadas na sala são iguais às eleitas para os quartos, tal como os tapetes, entre outros elementos, criando harmonia e unindo visualmente os diferentes espaços como um todo”, diz o arquiteto e *designer* de interiores. “Toda a iluminação foi cui-

dadosamente estudada, resultando numa imagem de ‘galeria de arte’ e em ambientes elegantes, com a luz focada nos detalhes”, prossegue. Entre o mobiliário, com a assinatura do Studio Dino Gonçalves ([studiodinogoncalves.com](http://studiodinogoncalves.com)), o responsável pelo projeto destaca as peças da Coleção Aquarela, em bambu e palha, feitas à mão e desenhadas por Dino Gonçalves, e o sofá modular, em tecido *bouclé* branco, concebido à medida. Mas não só. “Uma nota especial para as peças em madeira de tília, como é o caso das mesas de centro colocadas na sala e dos candeeiros com estrutura de madeira maciça... Sendo rara, a madeira de tília veio de casas destruídas e antigas e foi adaptada a peças e mobiliário com desenho único e exclusivo.” ■



ID: 102996035

01-01-2023



**COZINHA** Moderna e funcional, projetada pelo Atelier RH+ Arquitectos. Ilha com bancada para pequenas refeições, privilegiando o convívio e a praticidade.

**AO TRABALHO** Recanto composto por cadeira e secretária, com cavaletes em bambu, do Studio Dino Gonçalves. O espelho ajuda à sensação de profundidade.



ID: 102996035

01-01-2023

**INTEGRAÇÃO** As escolhas de Dino Gonçalves (lustre, mesa) 'quebram' a aparente monotonia do ambiente e a predominância de linhas retas e tons claros.

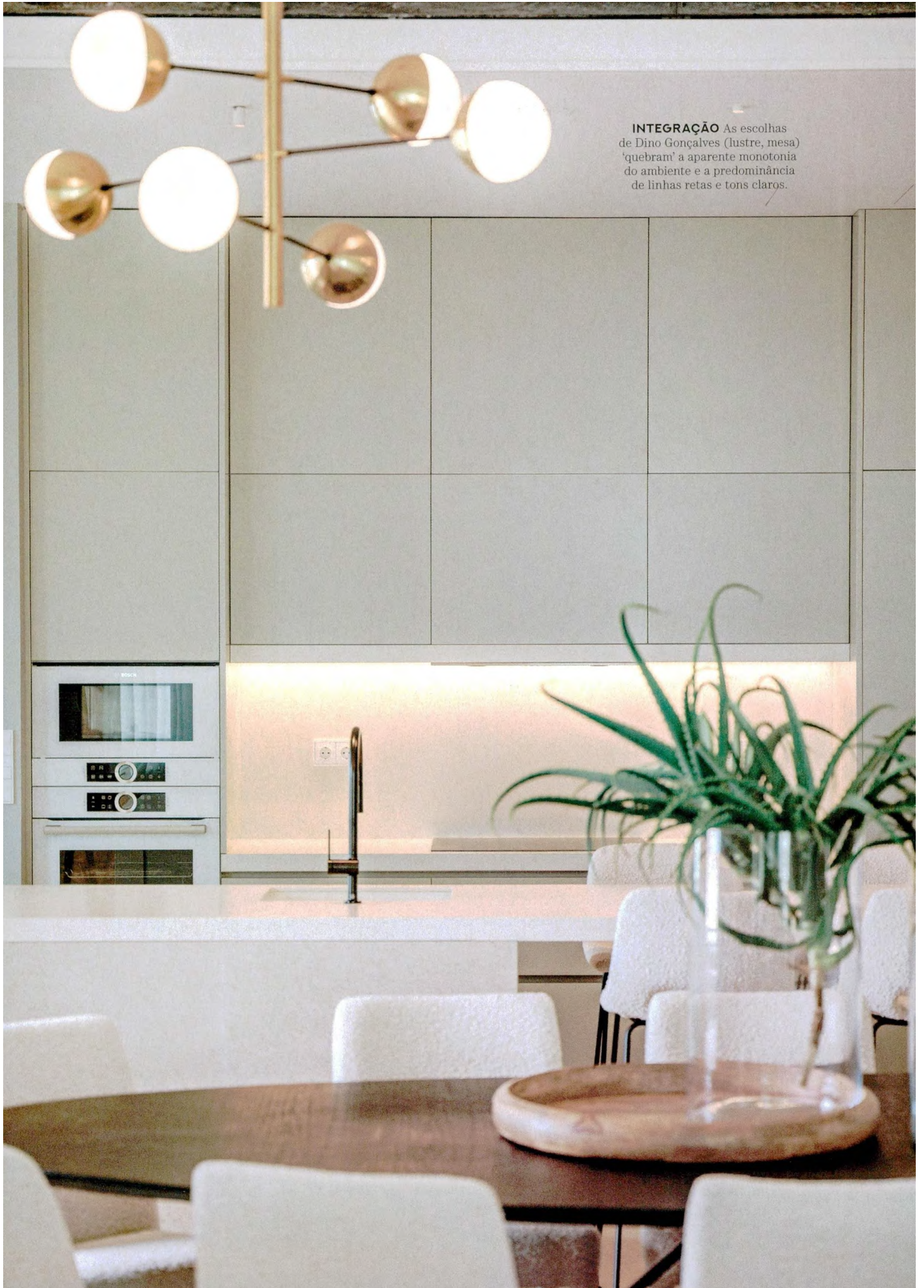



ID: 102996035

01-01-2023





**SUÍTE** A seleção de texturas, madeiras e tons claros, valorizada pela luz natural que entra no ambiente, traz conforto e tranquilidade a uma atmosfera descontraída, sóbria e elegante. Tudo do Studio Dino Gonçalves.

**LIGAÇÕES** Na área de duche, revestida a pedra mármore aplicada em dois tons, a extensão de vidro transparente oferece vista para o quarto e tanto liga como separa os dois ambientes. A cortina, quando corrida, garante a privacidade caso esta seja necessária.

**REFLEXOS** “No quarto foi estrategicamente colocado um grande espelho, que tem as medidas exatas da cama, por forma a aumentar o espaço visual e criar uma ilusão de ótica”, conta Dino Gonçalves.

“AS CORTINAS DA SALA SÃO IGUAIS ÀS ELEITAS PARA OS QUARTOS, TAL COMO OS TAPETES, CRIANDO **HARMONIA** E UNINDO VISUALMENTE OS DIFERENTES ESPAÇOS COMO UM TODO”